

紅磡鶴園街 2 號恆豐工業大廈第二期 5 樓 F2-10 室

DVR AVTECH Digital Video Recorder 使用說明

顧客地址：

顧客姓名：

顧客網址：

顧客使用密碼：另外說明

事前工作(每部電腦只需做一次)：

1.開啓 Microsoft Internet Explorer (簡稱 IE)

2.選取『工具』→『網際網路選項』



3.選取『安全性』→『信任的網站』

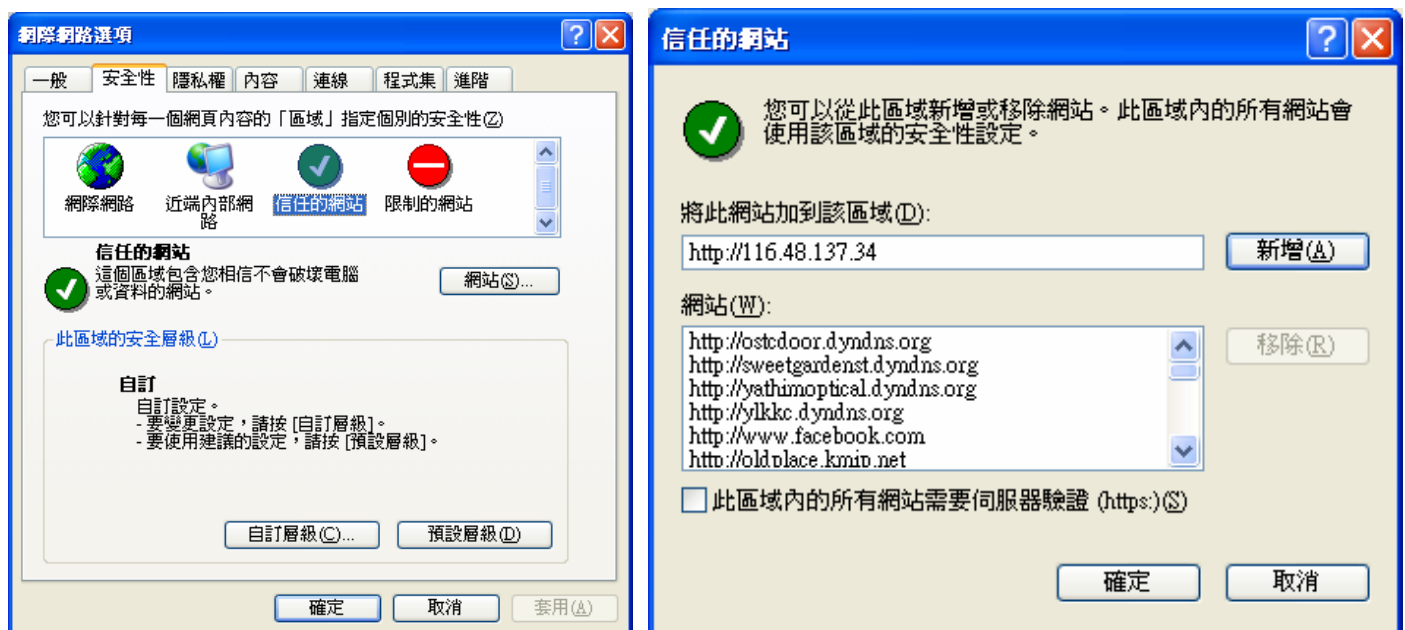

4.在將此網站加到該區域：加入閉路電視網址。

e.g <http://116.48.137.34> 後按新增，再按確定。

註：請剔除此區域內的所有網站需要伺服器驗證(https:)

紅磡鶴園街 2 號恆豐工業大廈第二期 5 樓 F2-10 室

5. 在『安全性』→『自訂層級』

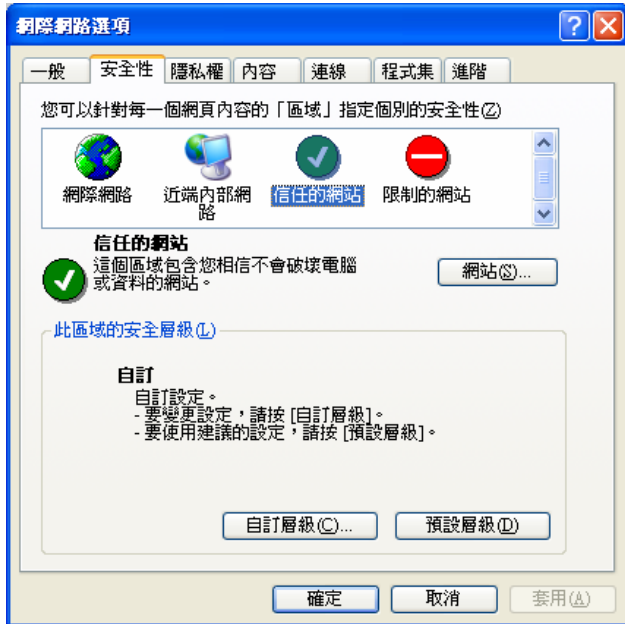

6. 出現以下畫面，按下面表格設定。

Active X 控制項與插件	
二進位和指令碼行為	啟用
下載未簽署的 Active X 控制項	啟用
下載簽署的 Active X 控制項	啟用
自動提示 Active X 控制項	啟用
起始不標示為安全的 Active X 控制項	啟用
執行 Active X 控制項與插件	啟用
標示為安全的 Active X 控制項	啟用

位置如下圖顯示

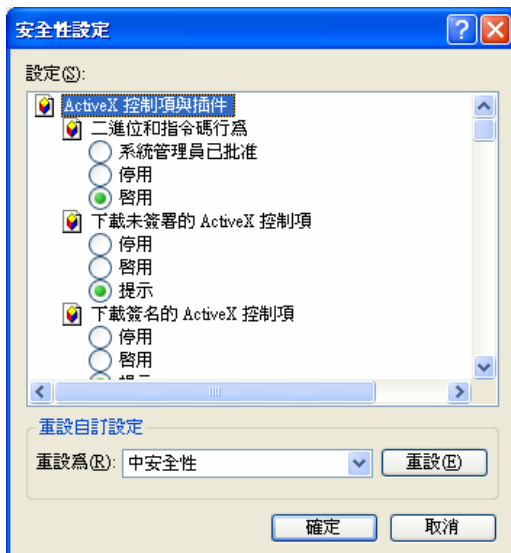

紅磡鶴園街 2 號恆豐工業大廈第二期 5 樓 F2-10 室

輸入閉路電視網址，正常會出現以下畫面，：

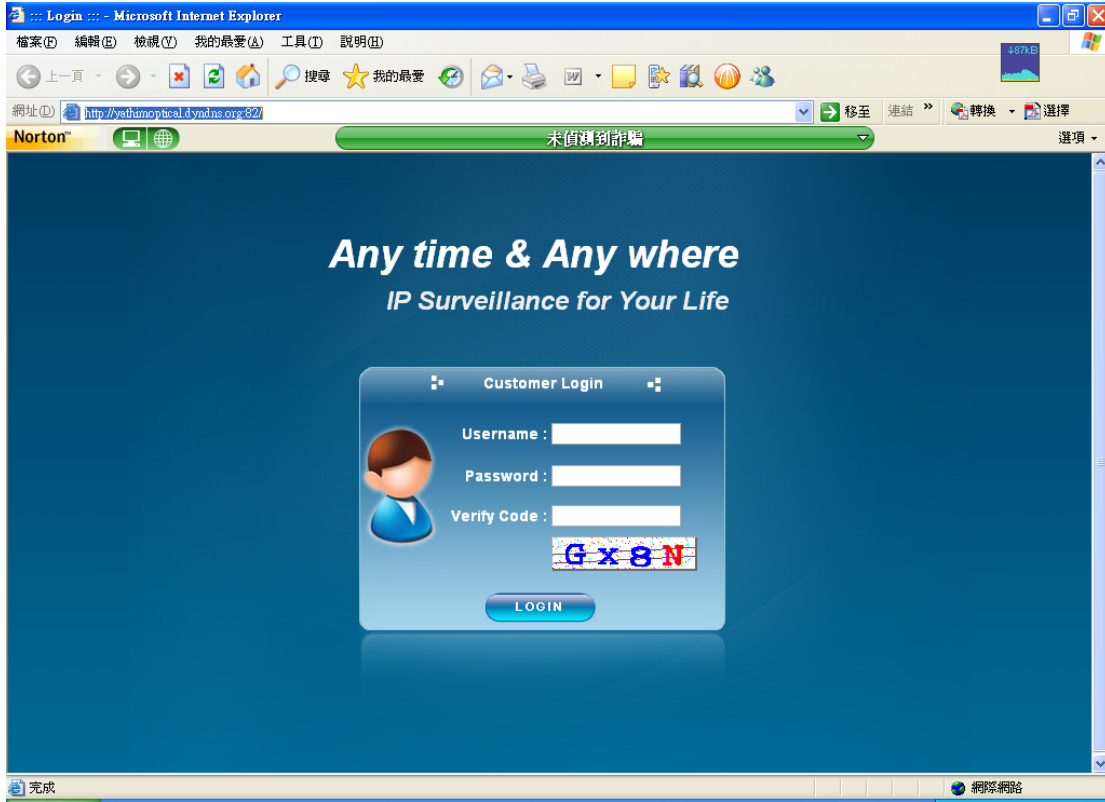

輸入 Username 及密碼，Verity Code 輸入字行出現之字母。

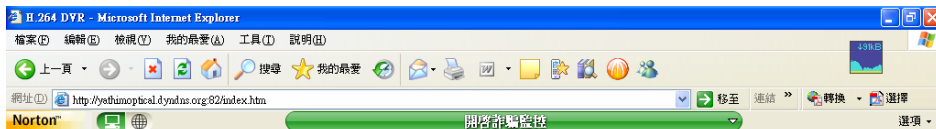

Loading...



紅磡鶴園街 2 號恆豐工業大廈第二期 5 樓 F2-10 室

如第一次觀看，就會出現以下句子『這個網站可能要求下列的 Active X 控制項 'AV TECH' 的 'H264 Streaming Viewer'，請按這裡安裝』，

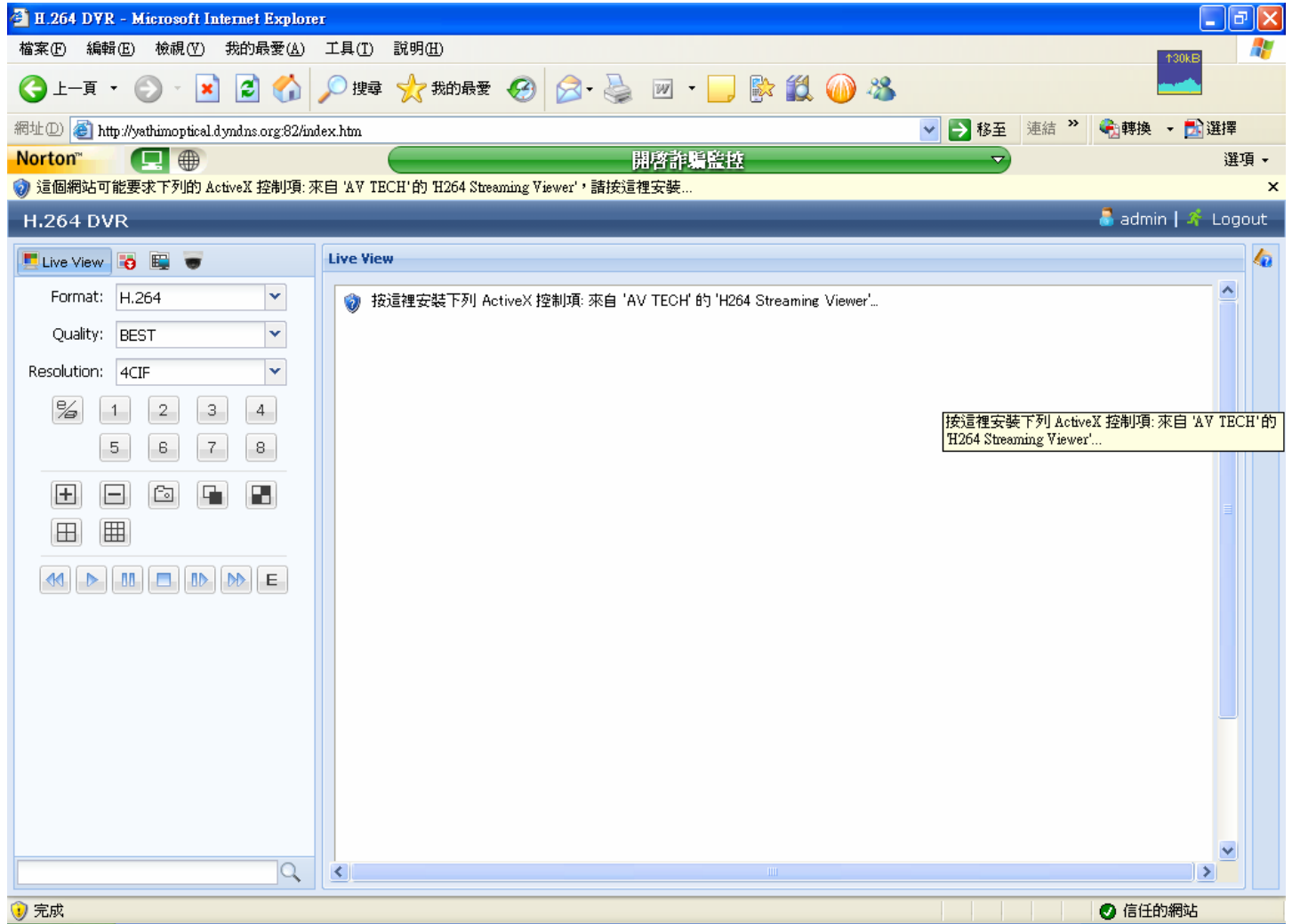

可能出現以下畫面，按確定。

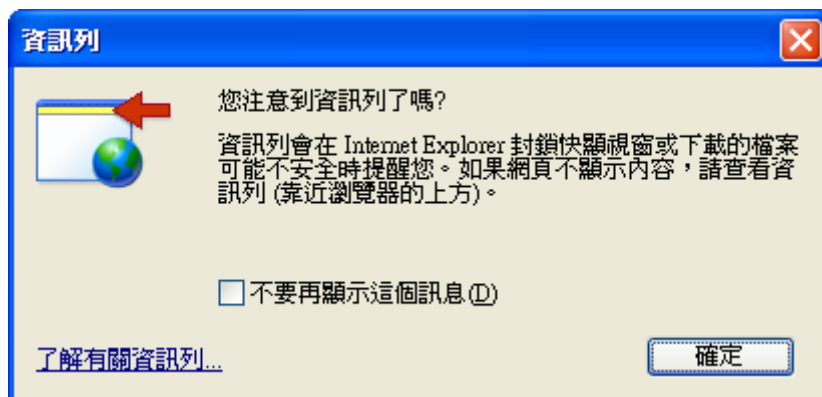

紅磡鶴園街 2 號恆豐工業大廈第二期 5 樓 F2-10 室

滑鼠指向『這個網站可能要求下列的 Active X 控制項 'AV TECH' 的 'H264 Streaming Viewer'，請按這裡安裝』，再按滑鼠右鍵，選取安裝 ActiveX 控制項。

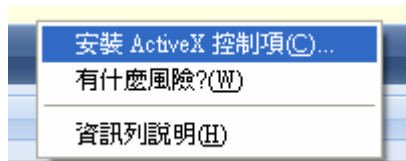
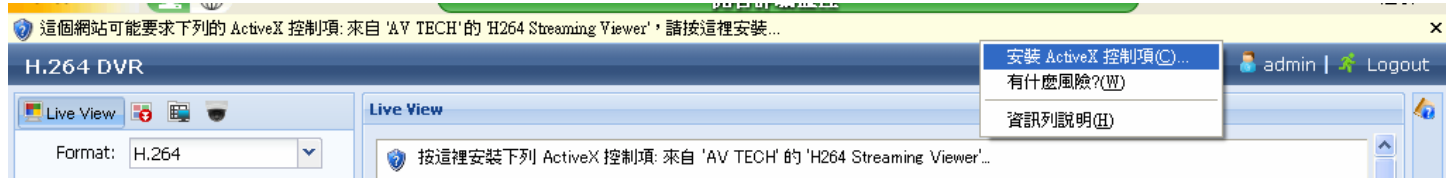

之後出現以下畫面，按『安裝』







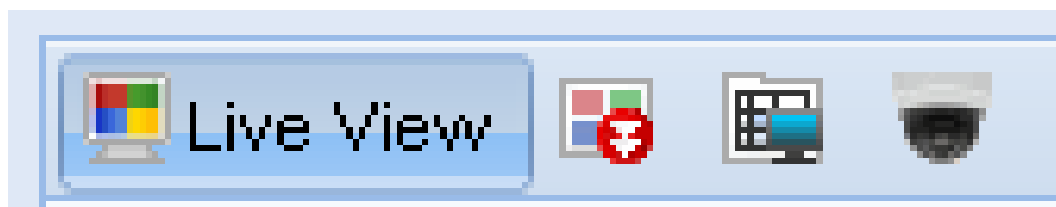
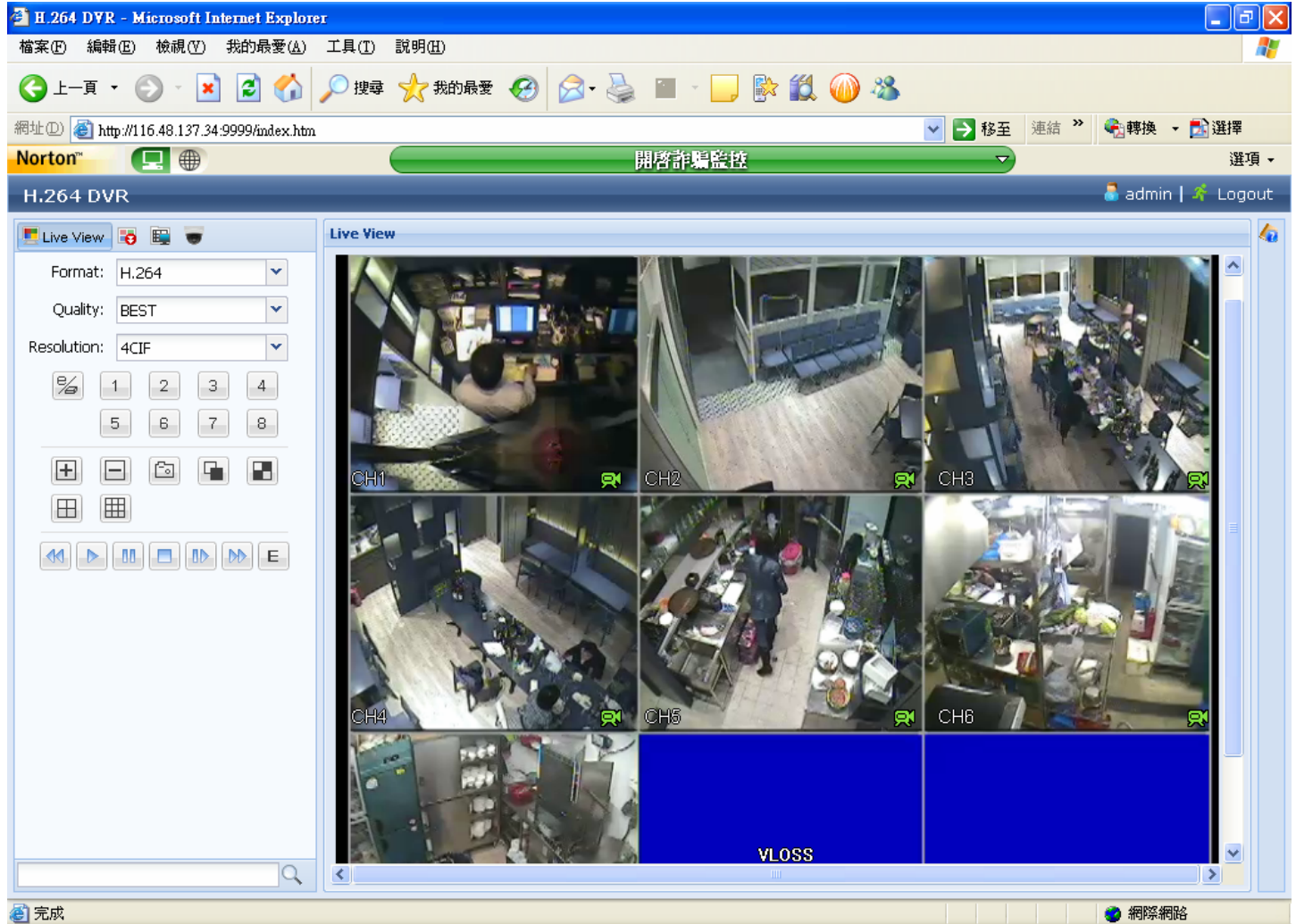

紅磡鶴園街 2 號恆豐工業大廈第二期 5 樓 F2-10 室

設定完成後，出現以下畫面(Live)：

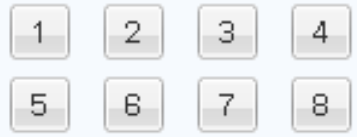

- 第一個 Live View (即時影像)
- 第二個 Playback (重播已錄影畫面)
- 第三個 Configuration (各系統設定)
- 第四個 PTZ (設定位移) (註：鏡頭如有轉動功能)

紅磡鶴園街 2 號恆豐工業大廈第二期 5 樓 F2-10 室

名稱	用途	可供選擇
	Format	畫面顯示格式
	Quality	畫面顯示質素 (註：網絡速度可影響顯示質素，如速度太慢者，最好選擇 NORMAL)
	Resolution	分辨率
	詳細功能顯示 / 簡單功能顯示	
	鏡頭 1-8 號	
	看下一訊號鏡頭	
	看下一訊號鏡頭	
	抓圖	
	每 3 秒看下一訊號鏡頭 (單鏡頭顯示)	
	每 3 秒看下一訊號鏡頭 (四鏡頭顯示)	
	顯示 4 個鏡頭在一個畫面 (每按一次會跳至下四個鏡頭畫面)	
	顯示 9 個鏡頭在一個畫面	
	播放功能	

紅磡鶴園街 2 號恆豐工業大廈第二期 5 樓 F2-10 室

按『PLAYBACK』可回放已錄影的畫面

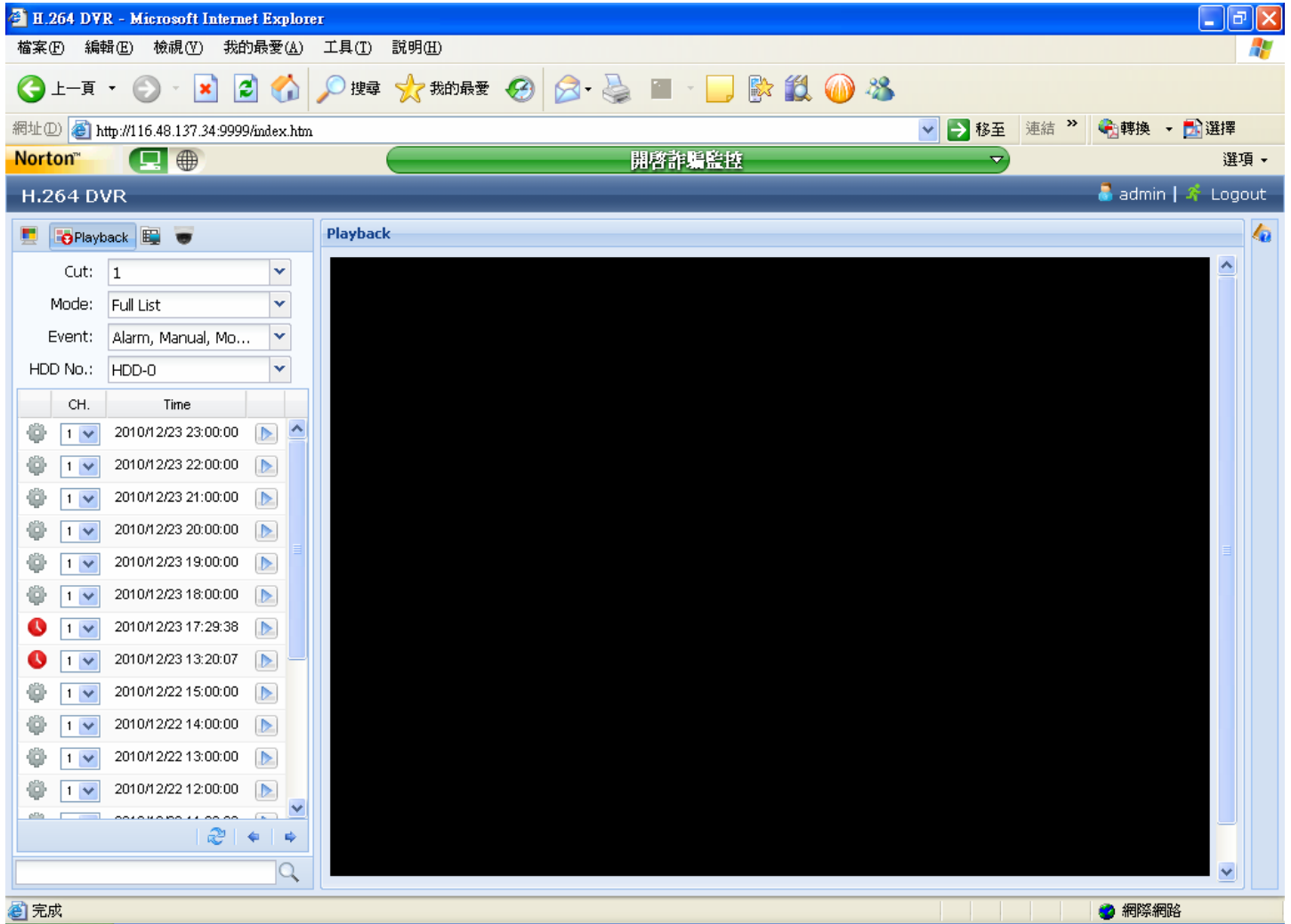

左上角功能介紹：

Cut:	1
Mode:	Full List
Event:	Alarm, Manual, Mo...
HDD No.:	HDD-0



Cut (分割)	1、4、9、16
Mode (搜尋模式)	完整列表(顯示全部) 起始時間(按需要時間選擇播放) 日曆(按日期播放)
Event (搜尋事件)	警報、手動、移動、系統、時間
HDD No.: (硬碟編號)	HDD-0

紅磡鶴園街 2 號恆豐工業大廈第二期 5 樓 F2-10 室

選擇『完整列表』播放 (指定每小時開始)

左下表出現以下資料

CH.	Time
1	2010/12/23 23:00:00
1	2010/12/23 22:00:00
1	2010/12/23 21:00:00
1	2010/12/23 20:00:00

	系統	顯示為系統自動錄影
	手動	顯示為系統手動錄影
	鏡頭編號	要觀看那支鏡頭/編號
	日期及時間	錄影日期及時間
	播放	按一下播放

播放中的畫面

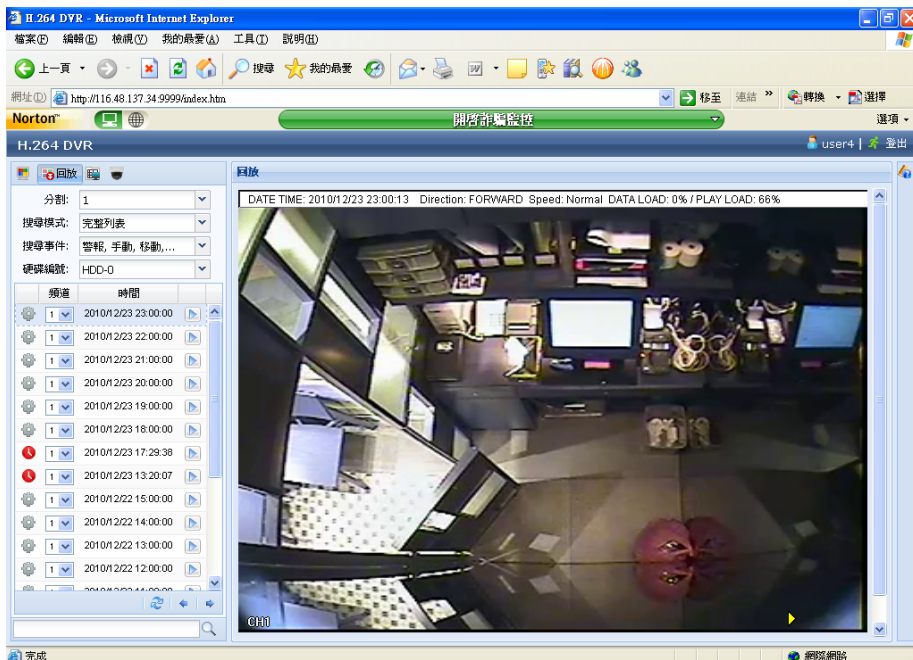

紅磡鶴園街 2 號恆豐工業大廈第二期 5 樓 F2-10 室

播放中的畫面上方會顯示日期及時間資料

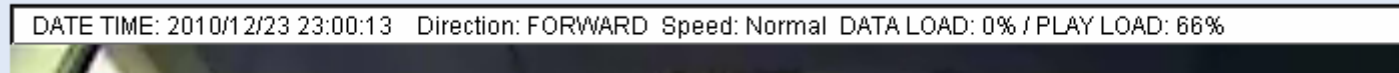

播放中的畫面下方出現以下功能列



	播放		播放		開啓 / 靜音
	停止		暫停		拍照 (儲存位置預設在 C:\ 內)
	往前一小時		快轉		下載至電腦 (儲存位置預設在 C:\ 內)
	倒轉		跳至下一小時		
23:00  24:00					時間列

紅磡鶴園街 2 號恆豐工業大廈第二期 5 樓 F2-10 室

下載影片

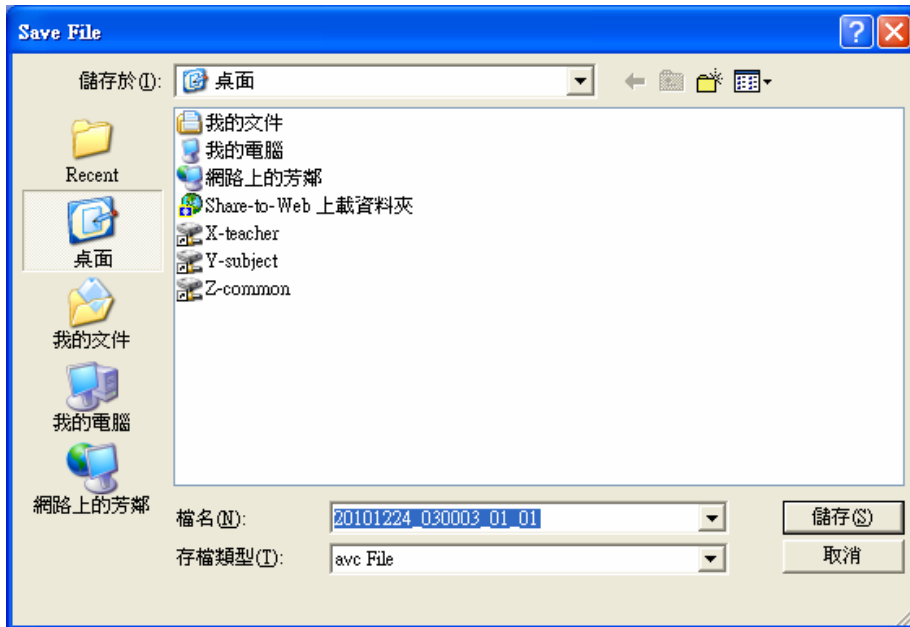

當下載時右下角畫正出現黃色磁碟圖示，請等待黃色磁碟消失後，下載才算完成。



下載時顯示圖示



畫面顯示圖示



紅磡鶴園街 2 號恆豐工業大廈第二期 5 樓 F2-10 室

選擇『起始時間』播放 (指定時間內開始)

分割:	1	▼
搜尋模式:	起始時間	▼
硬碟編號:	HDD-0	▼
開始時間:	2010/12/24	
	09	▼
	:	
	24	▼
	:	
	31	▼
頻道:	1	▼
 快速搜尋		

分割: 1 ▼	分割畫面(顯示 1 個畫面、4 個畫面、9 個畫面或 16 個畫面)
搜尋模式: 起始時間 ▼	
硬碟編號: HDD-0 ▼	
開始時間: 2010/12/24  09 ▼ : 24 ▼ : 31 ▼	
頻道: 1 ▼	選擇頻道

 快速搜尋

紅磡鶴園街 2 號恆豐工業大廈第二期 5 樓 F2-10 室

選擇『日曆』播放

<p>搜尋模式: <input type="text" value="日曆"/></p> <p>硬碟編號: <input type="text" value="HDD-0"/></p> <p>頻道: <input type="checkbox"/>1 <input type="checkbox"/>2 <input type="checkbox"/>3 <input type="checkbox"/>4 <input type="checkbox"/>5 <input type="checkbox"/>6 <input type="checkbox"/>7 <input type="checkbox"/>8</p> <p><input type="checkbox"/> <input type="checkbox"/> <input type="checkbox"/> 搜尋</p> <p>↑ 2010 ↓</p> <p>一月 二月 三月 四月 五月 六月 七月 八月 九月 十月 十一月 十二月</p> <p>十二月</p> <table border="1"> <tr><td>1</td><td>2</td><td>3</td><td>4</td><td>5</td><td>6</td><td>7</td><td>8</td></tr> <tr><td>9</td><td>10</td><td>11</td><td>12</td><td>13</td><td>14</td><td>15</td><td>16</td></tr> <tr><td>17</td><td>18</td><td>19</td><td>20</td><td>21</td><td>22</td><td>23</td><td>24</td></tr> <tr><td>25</td><td>26</td><td>27</td><td>28</td><td>29</td><td>30</td><td>31</td><td></td></tr> </table> <p>選取時間: 00:00 - 00:00</p> <p>▶ 開始</p>	1	2	3	4	5	6	7	8	9	10	11	12	13	14	15	16	17	18	19	20	21	22	23	24	25	26	27	28	29	30	31		<p>搜尋模式: <input type="text" value="日曆"/></p> <p>硬碟編號: <input type="text" value="HDD-0"/></p> <p>頻道: <input type="checkbox"/>1 <input type="checkbox"/>2 <input type="checkbox"/>3 <input type="checkbox"/>4 <input type="checkbox"/>5 <input type="checkbox"/>6 <input type="checkbox"/>7 <input type="checkbox"/>8</p> <p><input type="checkbox"/> <input type="checkbox"/> <input type="checkbox"/> 搜尋</p> <p><input checked="" type="checkbox"/> <input type="checkbox"/></p> <p>↑ 2010 ↓</p> <p>一月 二月 三月 四月 五月 六月 七月 八月 九月 十月 十一月 十二月</p> <p>十二月</p> <table border="1"> <tr><td>1</td><td>2</td><td>3</td><td>4</td><td>5</td><td>6</td><td>7</td><td>8</td></tr> <tr><td>9</td><td>10</td><td>11</td><td>12</td><td>13</td><td>14</td><td>15</td><td>16</td></tr> <tr><td>17</td><td>18</td><td>19</td><td>20</td><td>21</td><td>22</td><td>23</td><td>24</td></tr> <tr><td>25</td><td>26</td><td>27</td><td>28</td><td>29</td><td>30</td><td>31</td><td></td></tr> </table> <p>選取時間: 19:30 - 19:45</p> <p>▶ 開始</p>	1	2	3	4	5	6	7	8	9	10	11	12	13	14	15	16	17	18	19	20	21	22	23	24	25	26	27	28	29	30	31		<p>搜尋模式(參考上文)</p> <p>選擇硬碟位置</p> <p>選擇頻道 (選定後, 按搜尋)</p> <p>全選 /取消全選</p> <p>月份 (在上面頻道選定後, 月份顯示出現藍色框住《代表有錄影片段》, 沒有顏色框住代表沒有錄影片段)</p> <p>指定日子 (在月份選定後, 有錄影片段顯現深藍色粗字, 沒有錄影片段顯現淺藍色字)</p> <p>可選取時間起始 (空白為沒有錄影片段, 有顏色部份為已有錄影片段)</p> <p>當上面選取後, 再按開始</p>
1	2	3	4	5	6	7	8																																																											
9	10	11	12	13	14	15	16																																																											
17	18	19	20	21	22	23	24																																																											
25	26	27	28	29	30	31																																																												
1	2	3	4	5	6	7	8																																																											
9	10	11	12	13	14	15	16																																																											
17	18	19	20	21	22	23	24																																																											
25	26	27	28	29	30	31																																																												

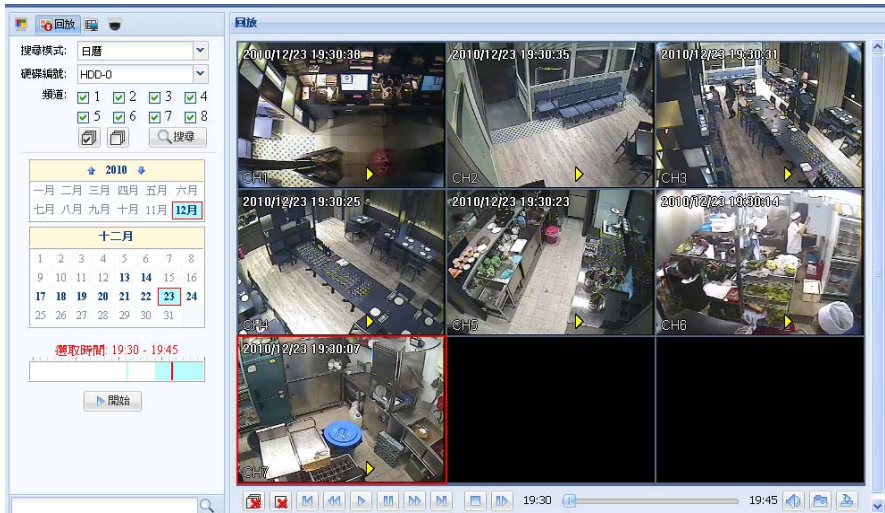

紅磡鶴園街 2 號恆豐工業大廈第二期 5 樓 F2-10 室

警告：以下設定顧客請不要自行更改，如更改有機會影響錄影及不能連上，請注意。

系統設定：

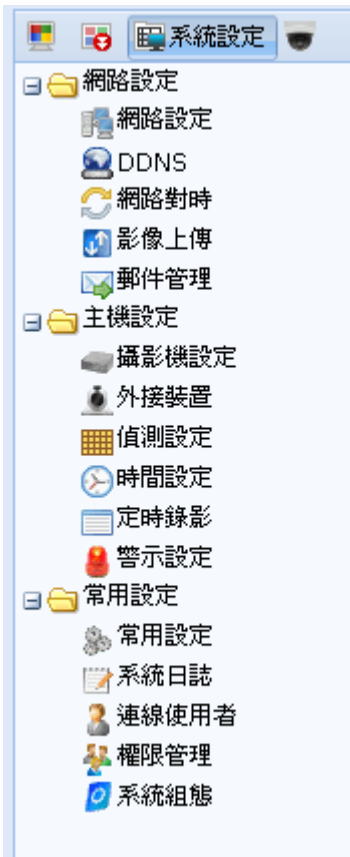

網路設定畫面：



A screenshot of the '區域網路設定' (Local Area Network Settings) page. The page has a light blue background and a white content area. At the top left, the title '區域網路設定' is displayed. Below the title, there are three radio buttons for 'IP類型': '固定IP' (selected), 'PPPoE', and 'DHCP'. Below this, there are several input fields: 'IP位址' (192.168.1.11), '閘道' (192.168.1.1), '網路遮罩' (255.255.255.0), '埠號' (9999), 'DNS1' (203.198.23.208), 'DNS1' (218.102.32.208), and 'MAC 位址' (00:0E:53:19:37:4E). At the bottom of the page, there are two buttons: '儲存設定' (Save Settings) and '重新載入' (Reload).

紅磡鶴園街 2 號恆豐工業大廈第二期 5 樓 F2-10 室

警告：以下設定顧客請不要自行更改，如更改有機會影響錄影及不能連上，請注意。

DDNS 畫面：

DDNS設定

DDNS: 開啓 關閉

系統名稱: default

主機名稱: MAC000E5319374E .ddns.dvrtw.com.tw

E-Mail:

網路對時畫面：

網路對時設定

GMT: (GMT+08:00) Taipei

NTP伺服器: tock.stdtime.gov.tw

同步週期: 無

主機時間: 2010-12-24 09:42:36

影像上傳

影像上傳設定

帳號:

密碼:

主機名稱:

埠號: 21

路徑:

紅磡鶴園街 2 號恆豐工業大廈第二期 5 樓 F2-10 室

警告：以下設定顧客請不要自行更改，如更改有機會影響錄影及不能連上，請注意。

郵件管理

郵件管理設定

郵件主機名稱:

埠號:

寄件人信箱:

SSL加密: 是 否

密碼驗證: 是 否

帳號:

密碼:

收件人信箱:

收件人	收件人信箱

紅磡鶴園街 2 號恆豐工業大廈第二期 5 樓 F2-10 室

警告：以下設定顧客請不要自行更改，如更改有機會影響正常錄影及運作，請注意。

主機設定

攝影機設定

DVR-攝影機設定

頻道	標題	亮度	對比	飽和度	顏色	隱蔽	錄影
1	CH1	128	128	128	128	否	是
2	CH2	128	128	128	128	否	是
3	CH3	128	128	128	128	否	是
4	CH4	128	128	128	128	否	是
5	CH5	128	128	128	128	否	是
6	CH6	128	128	128	128	否	是
7	CH7	128	128	128	128	否	是
8	CH8	128	128	128	128	否	是

修改 | 重新載入

外接裝置

DVR-外接裝置設定

頻道	外接裝置	編號	協定	每秒傳輸位元
1	CAMERA	0	NORMAL	9600
2	CAMERA	0	NORMAL	9600
3	CAMERA	0	NORMAL	9600
4	CAMERA	0	NORMAL	9600
5	CAMERA	0	NORMAL	9600
6	CAMERA	0	NORMAL	9600
7	CAMERA	0	NORMAL	9600
8	CAMERA	0	NORMAL	9600

修改 | 重新載入

紅磡鶴園街 2 號恆豐工業大廈第二期 5 樓 F2-10 室

警告：以下設定顧客請不要自行更改，如更改有機會影響正常錄影及運作，請注意。

偵測設定

DVR-偵測設定

頻道	偵測	LS	SS	TS	警報
1	關閉	7	3	2	關閉
2	關閉	7	3	2	關閉
3	關閉	7	3	2	關閉
4	關閉	7	3	2	關閉
5	關閉	7	3	2	關閉
6	關閉	7	3	2	關閉
7	關閉	7	3	2	關閉
8	關閉	7	3	2	關閉

 修改 |
  重新載入

時間設定

時間設定

日期: 2010/12/24

時間: 09 : 49 : 54

 儲存設定 |
  重新載入

日光節約時間設定

日光節約時間: 開啓 關閉

開始時間: 八月 第一週 星期一 6 : 0 (HH:MM)

結束時間: 十月 第五週 星期一 10 : 0 (HH:MM)

調整時間: 1 : 0 (HH:MM)

 儲存設定 |
  重新載入

紅磡鶴園街 2 號恆豐工業大廈第二期 5 樓 F2-10 室

警告：以下設定顧客請不要自行更改，如更改有機會影響正常錄影及運作，請注意。

定時錄影

定時錄影設定

保留資料天數:

開啟

	0	1	2	3	4	5	6	7	8	9	10	11	12	13	14	15	16	17	18	19	20	21	22	23
星期日																								
星期一																								
星期二																								
星期三																								
星期四																								
星期五																								
星期六																								

警示設定

警示設定

外部警報: 開啟 關閉

警示音開啟: 開啟 關閉

位移偵測警示音: 開啟 關閉

警報警示音: 開啟 關閉

訊號遺失警示音: 開啟 關閉

按鍵輸入警示音: 開啟 關閉

事件傳送方式: FTP Mail

持續時間:

紅磡鶴園街 2 號恆豐工業大廈第二期 5 樓 F2-10 室

警告：以下設定顧客請不要自行更改，如更改有機會影響正常錄影及運作，請注意。

常用設定內常用設定

常用設定

語言:

快照存放路徑:

MAC 位址: 00:0E:53:19:37:4E

系統日誌

系統日誌清單

編號	事件	頻道	時間	結果
1	遠端登入	無	2010/12/24 08:26:11	admin
2	遠端登入	無	2010/12/23 23:49:48	user4
3	遠端登入	無	2010/12/23 23:41:31	admin
4	遠端登入	無	2010/12/23 23:31:21	admin
5	遠端登入	無	2010/12/23 23:18:19	admin
6	遠端登入	無	2010/12/23 23:15:55	admin
7	影像中斷	6	2010/12/23 17:41:22	影像中斷
8	影像中斷	4	2010/12/23 17:41:14	影像中斷
9	影像中斷	3	2010/12/23 17:40:47	影像中斷
10	影像中斷	2	2010/12/23 17:40:13	影像中斷
11	影像中斷	1	2010/12/23 17:40:10	影像中斷
12	影像中斷	2	2010/12/23 17:39:40	影像中斷

<input checked="" type="checkbox"/> 開機	<input checked="" type="checkbox"/> 影像中斷	<input checked="" type="checkbox"/> 遠端登入	<input checked="" type="checkbox"/> 硬碟已滿	<input checked="" type="checkbox"/> 按鍵上鎖
<input checked="" type="checkbox"/> 開啓按鍵功能	<input checked="" type="checkbox"/> 重新回覆預設值	<input checked="" type="checkbox"/> E-Mail	<input checked="" type="checkbox"/> FTP	<input checked="" type="checkbox"/> 硬碟DMA錯誤
<input checked="" type="checkbox"/> DDNS	<input checked="" type="checkbox"/> PPPoE	<input checked="" type="checkbox"/> DHCP	<input checked="" type="checkbox"/> SNTP網路對時	<input checked="" type="checkbox"/> 警戒
<input checked="" type="checkbox"/> 電話呼叫	<input checked="" type="checkbox"/> 資料備份開始			

紅磡鶴園街 2 號恆豐工業大廈第二期 5 樓 F2-10 室

警告：以下設定顧客請不要自行更改，如更改有機會影響正常錄影及運作，請注意。

連線使用者

連線設定



影像匿名登入: 開啓 關閉

登入驗證碼: 是 否

最大上線人數: 5

帳號	IP位址	權限	媒體類型
admin	210.0.143.84	系統管理者	H264

 重新查詢

 儲存設定  重新載入

權限管理

權限管理設定

帳號	權限	登入時間
admin	系統管理者	永久
user1	系統管理者	永久
user2	系統管理者	永久
user3	系統管理者	永久
user4	系統管理者	永久

 新增  修改  刪除

紅磡鶴園街 2 號恆豐工業大廈第二期 5 樓 F2-10 室

警告：以下設定顧客請不要自行更新，如更新有機會影響正常錄影及運作，請注意。

系統組態

韌體更新

目前韌體版本: 1019-1004-1006-1005

韌體檔案: 

 開始更新  重新載入

系統組態備份

若在更新韌體版本之前想要先備份系統組態設定，可按下 '開始備份' 按鈕。

 開始備份

播放器下載

若您想播放已下載之錄影檔，可按下 '免費下載' 來下載並安裝播放器。

 免費下載

更新檔(更新後有機會影響部份設定)

韌體更新

目前韌體版本: 1019-1004-1006-1005

韌體檔案: 

 開始更新  重新載入

系統組態備份(只備份設定的部份，不包括錄影片段)

系統組態備份

若在更新韌體版本之前想要先備份系統組態設定，可按下 '開始備份' 按鈕。

 開始備份

紅磡鶴園街 2 號恆豐工業大廈第二期 5 樓 F2-10 室

播放影片(電腦已下載部份)

在電腦播放下載之影片(需指定用特定軟件)，在系統設定內系統組態→播放器下載

播放器下載

若您想播放已下載之錄影檔，可按下 '免費下載' 來下載並安裝播放器。

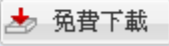

按下《免費下載》，會出現以下畫面

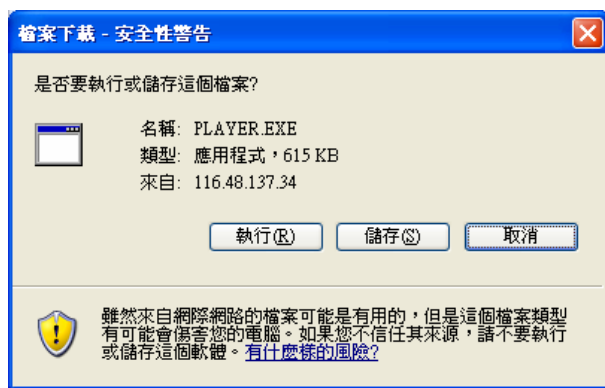

再選取儲存位置，按『執行』

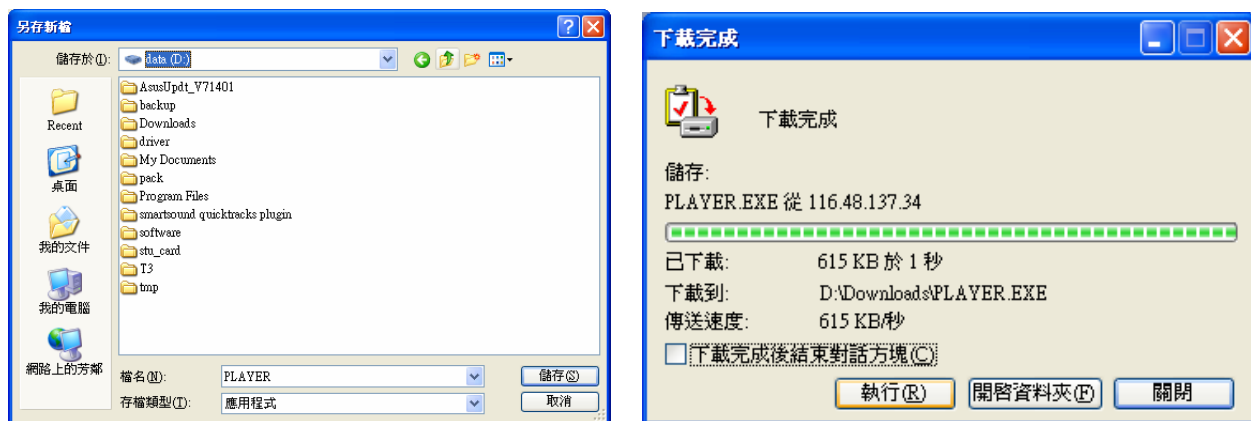

如沒有出現下載完成畫面，打開儲存位置的檔案



紅磡鶴園街 2 號恆豐工業大廈第二期 5 樓 F2-10 室

出現以下畫面，按『執行』

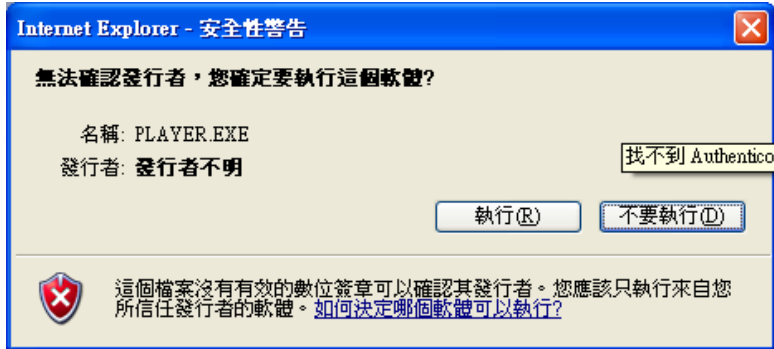

如出現以下畫面，代表你的電腦戶口權限沒有能力安裝，請聯絡您的電腦管理員查詢。

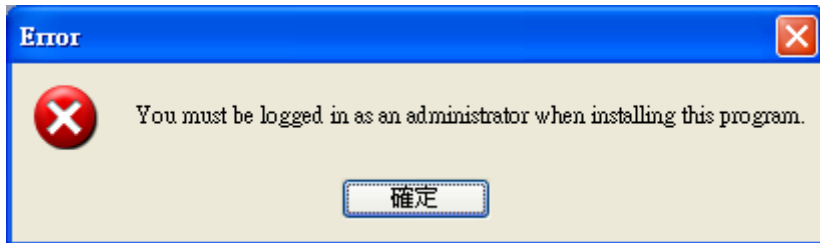

按『Next』

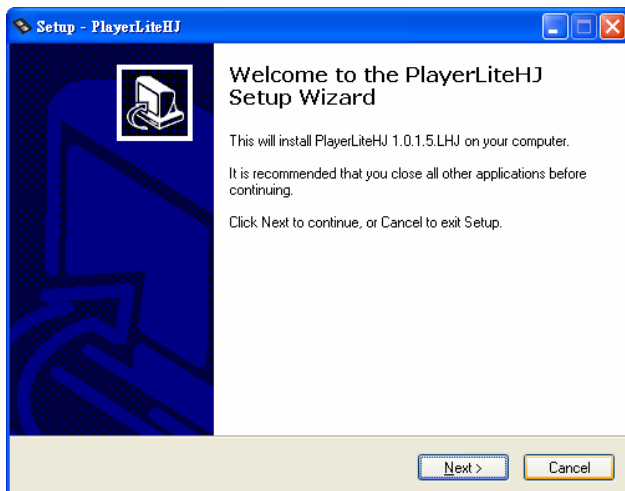

選取安裝位置(最好選擇不變)，按『Next』

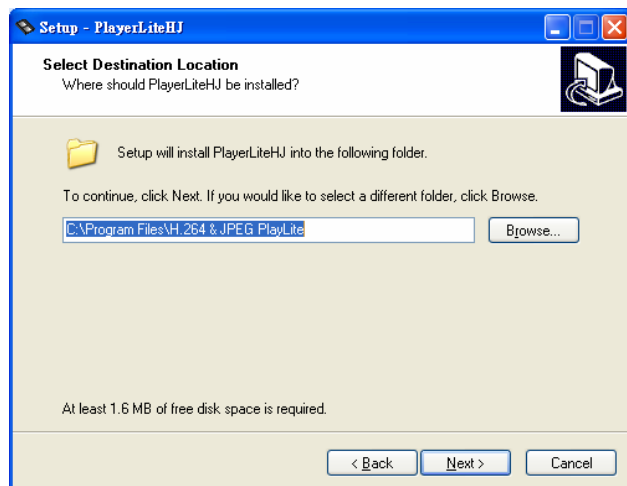

紅磡鶴園街 2 號恆豐工業大廈第二期 5 樓 F2-10 室

程式集顯示之名稱，按『Next』

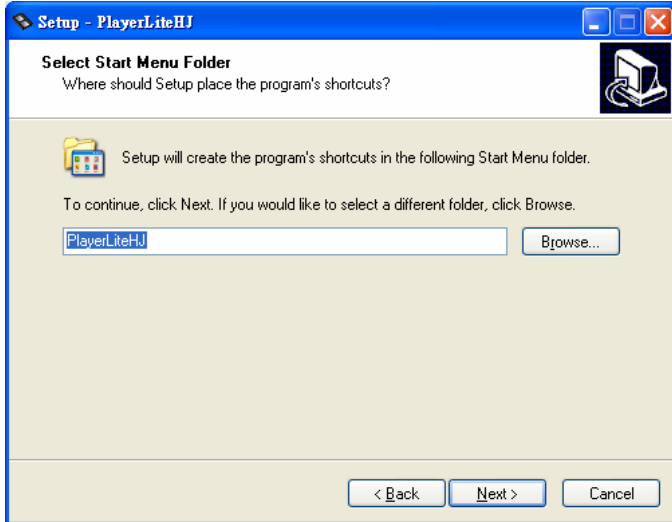

是否建立桌面捷徑，按『Next』

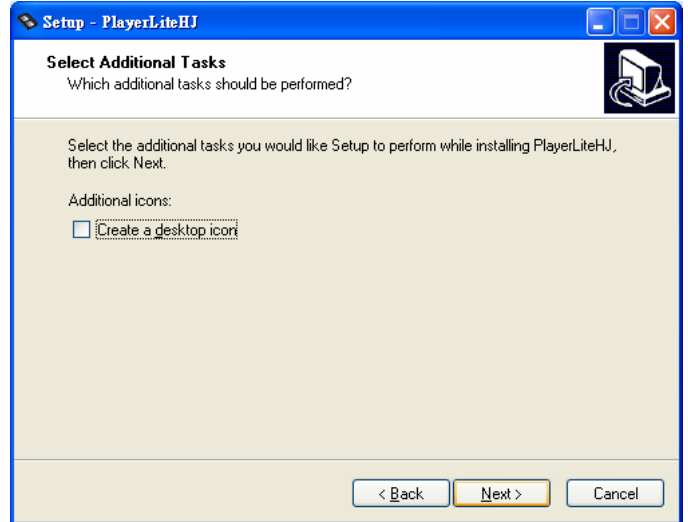

按『Install』

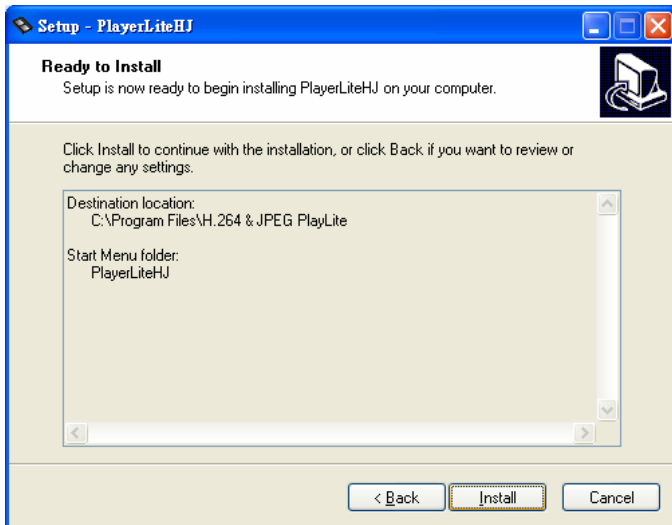

完成後出現以下畫面，按『Finish』

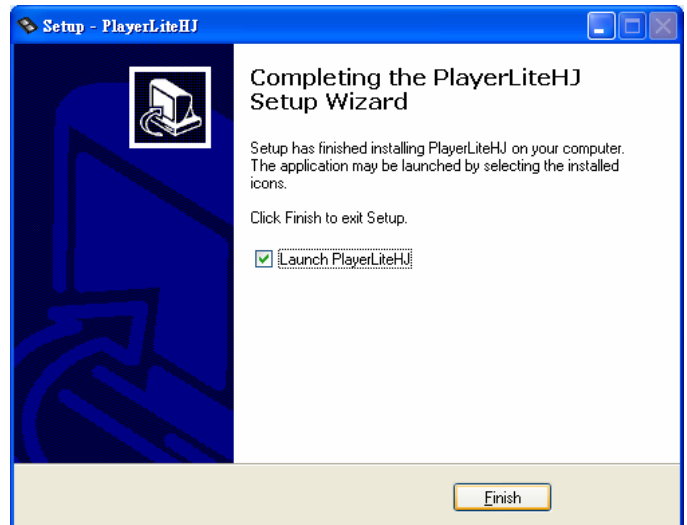

紅磡鶴園街 2 號恆豐工業大廈第二期 5 樓 F2-10 室

開啓影片：

程式集→PlayerLiteHJ→PlayerLiteHJ 按下



出現以下畫面，選取已下載影片位置



選取正確後，可正常播放畫面



紅磡鶴園街 2 號恆豐工業大廈第二期 5 樓 F2-10 室

功能介紹：

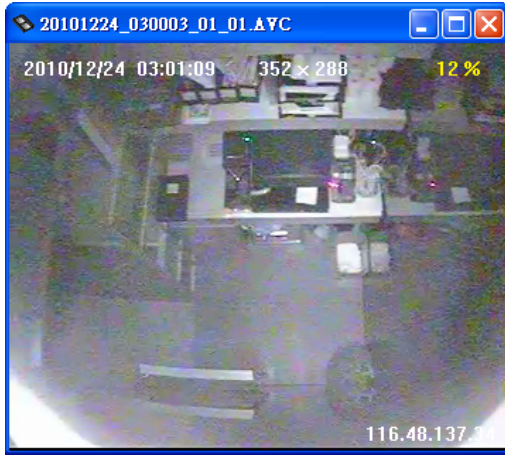

	資訊模版
	時間選擇
	顯示資訊(在畫面顯示)
	設定功能
	
	把現有影片轉成 AVI 格式(可方便其他電腦無須安裝此軟件都可播放)
	回上一小時畫面 (要曾下載片段)
	跳下一小時畫面 (要曾下載片段)
	暫停 / 停止 / 速度控制

紅磡鶴園街 2 號恆豐工業大廈第二期 5 樓 F2-10 室

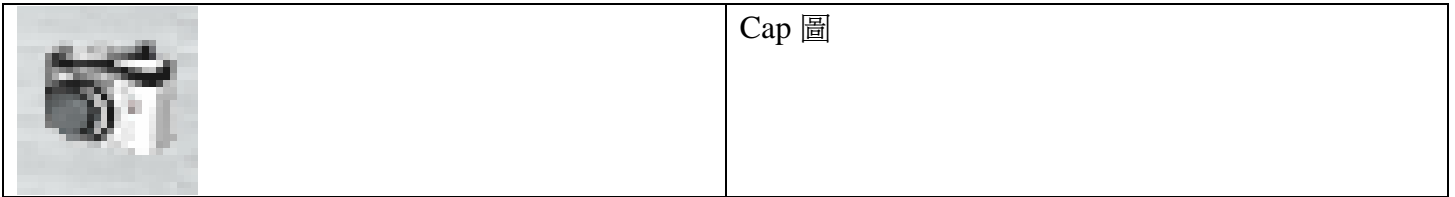

設定畫面功能



轉 AVI 格式畫面

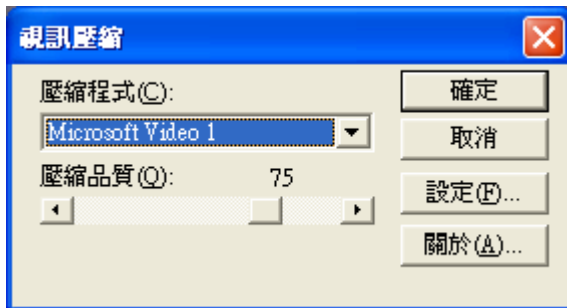

紅磡鶴園街 2 號恆豐工業大廈第二期 5 樓 F2-10 室

安裝 VideoViewer(可觀看多部主機畫面)

首先安裝 VideoViewer_Setup_M0156

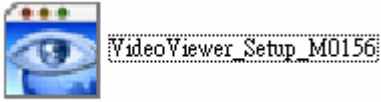

彈出以下畫面，按『執行』

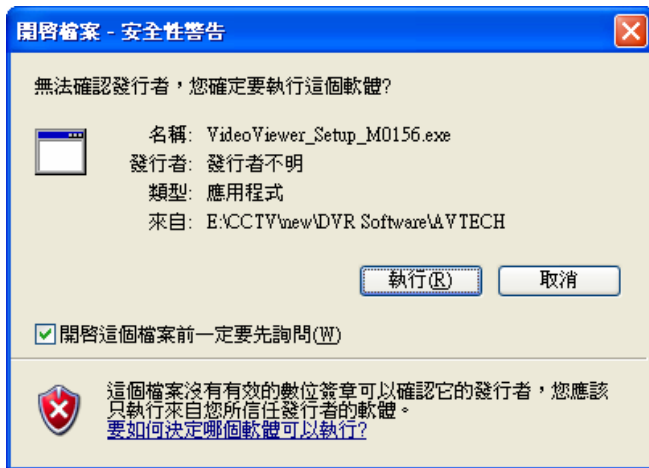

就會出現以下畫面

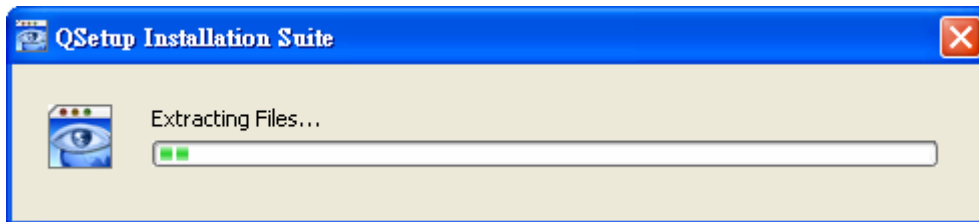

安裝畫面

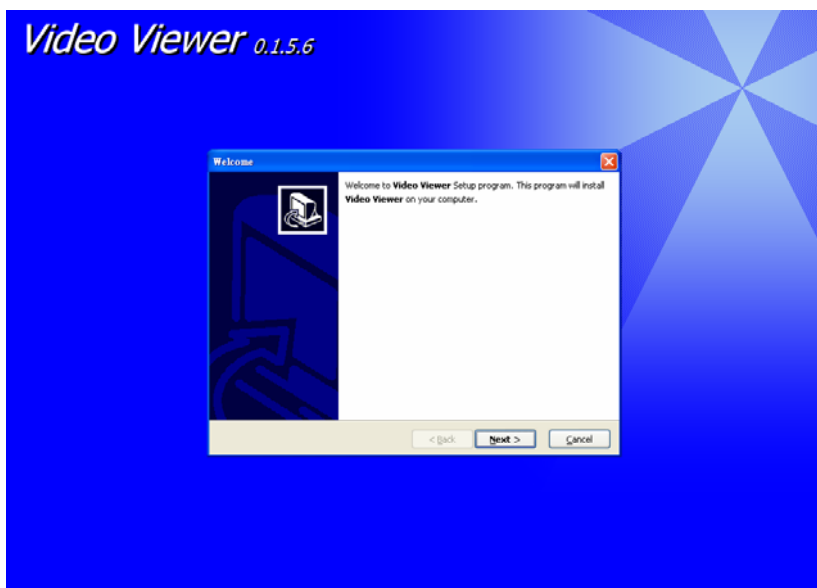

紅磡鶴園街 2 號恆豐工業大廈第二期 5 樓 F2-10 室

看見這個畫面，按『Next』

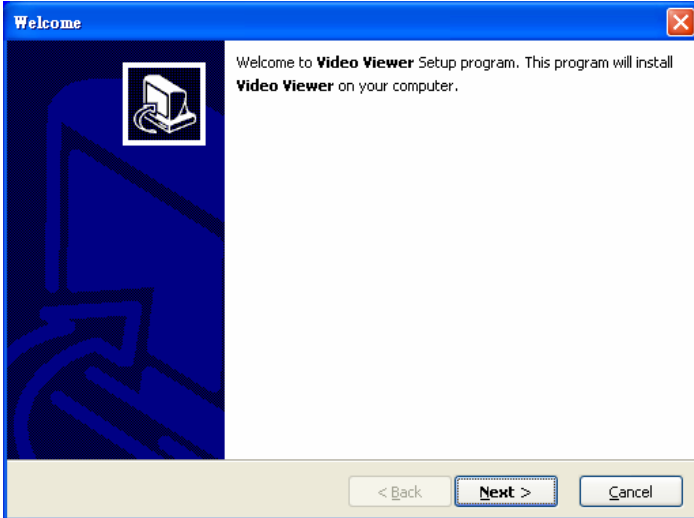

安裝位置，按『Next』

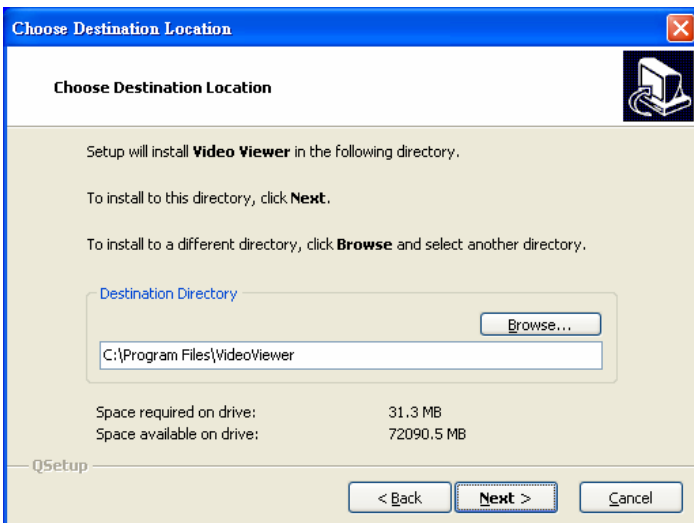

安裝捷徑名稱，按『Next』

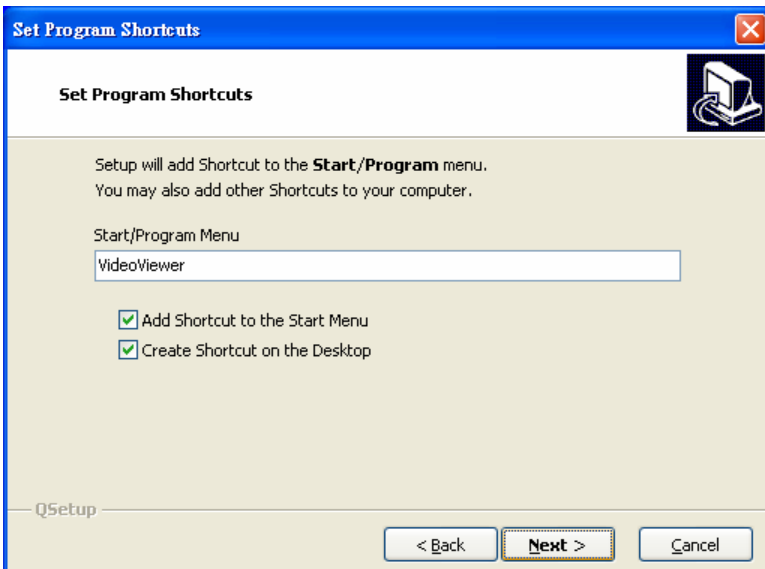

紅磡鶴園街 2 號恆豐工業大廈第二期 5 樓 F2-10 室

看見這個畫面，按『Next』

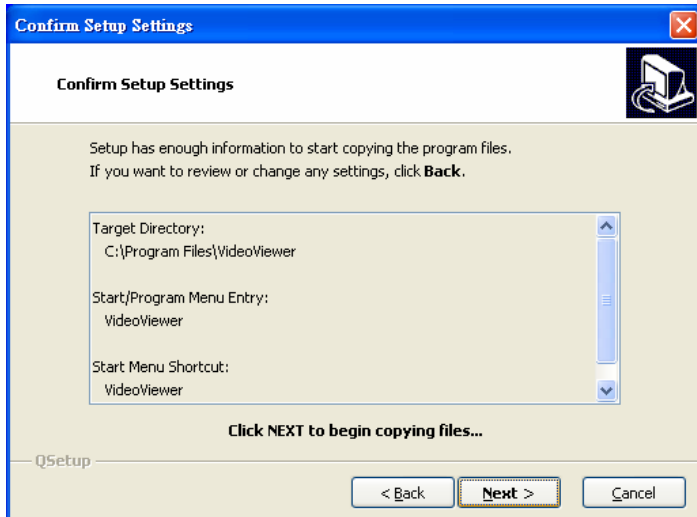

安裝進行中

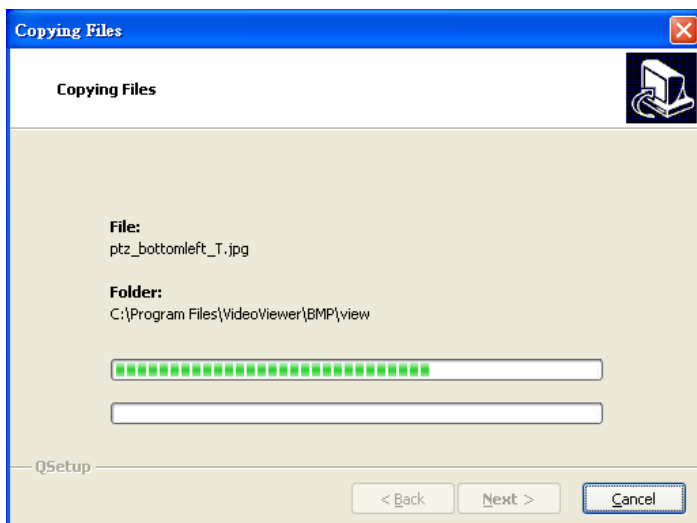

安裝完成後，會詢問你是否需要重新開機，選擇『Yes』立刻重新開機，『No』不用重新開機。

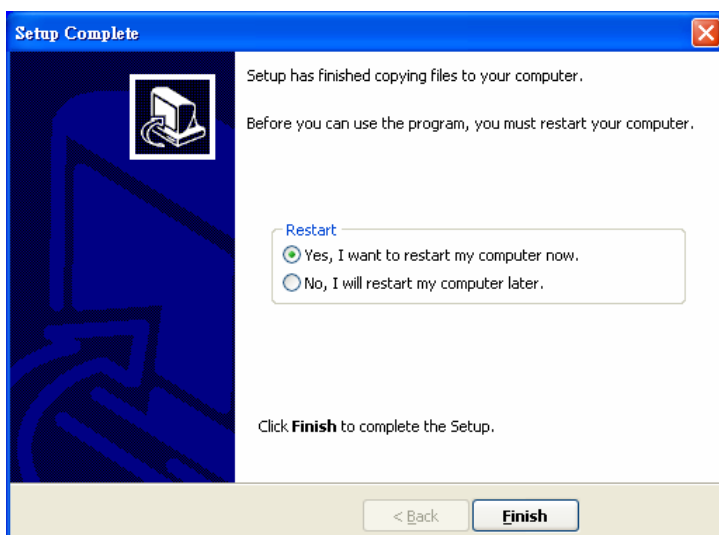

紅磡鶴園街 2 號恆豐工業大廈第二期 5 樓 F2-10 室

不論你上面選擇如何，在『程式集』→『VideoViewer』→『VideoViewer』



打開中的畫面



打開後會出現以下畫面

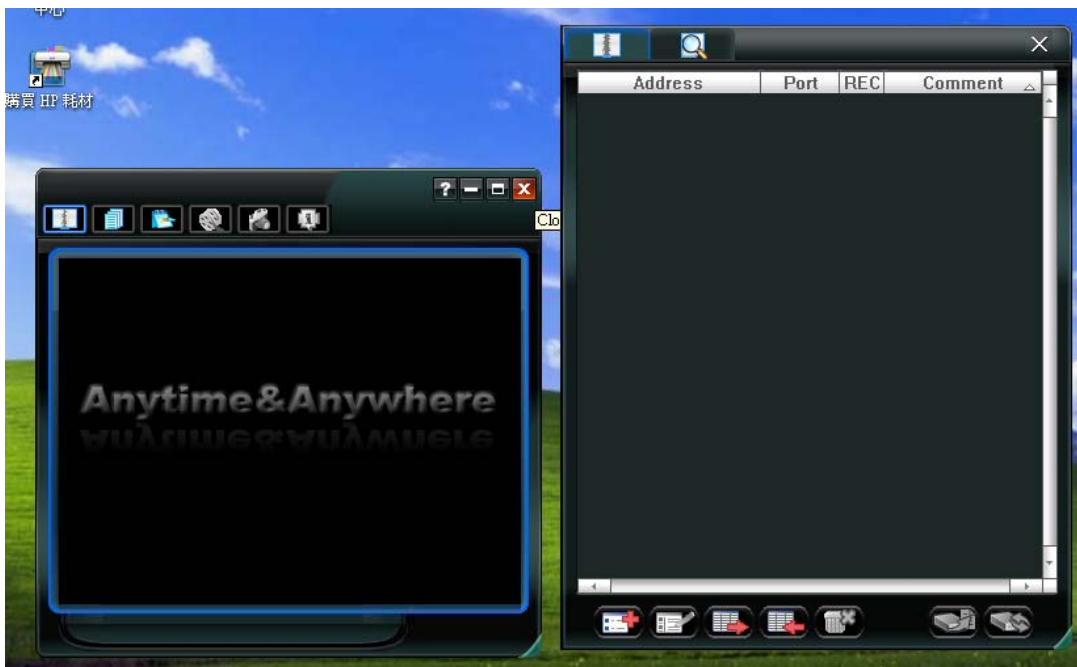

紅磡鶴園街 2 號恆豐工業大廈第二期 5 樓 F2-10 室

左邊畫面介紹：

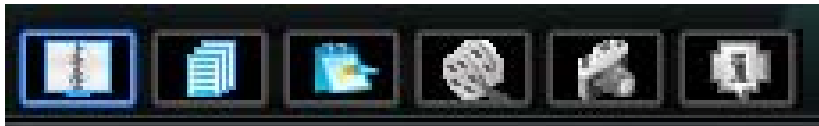

	Address Book (輸入位址)
	Miscellaneous Control (系統設定)
	Log (系統紀錄)
  	稍後介紹

紅磡鶴園街 2 號恆豐工業大廈第二期 5 樓 F2-10 室

當左邊選擇  『Address Book』，右邊出現以下畫面

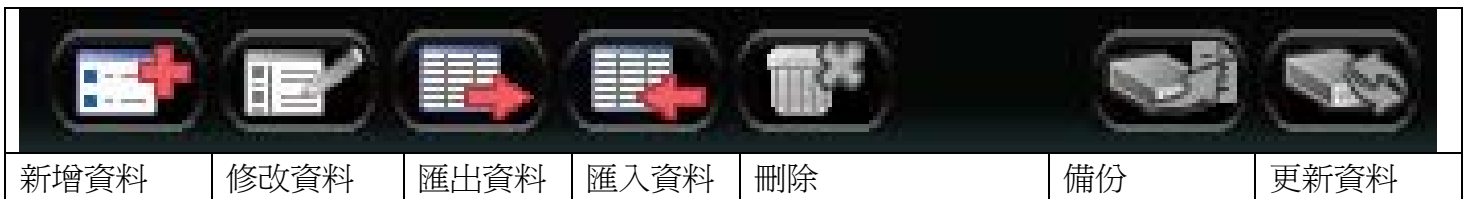
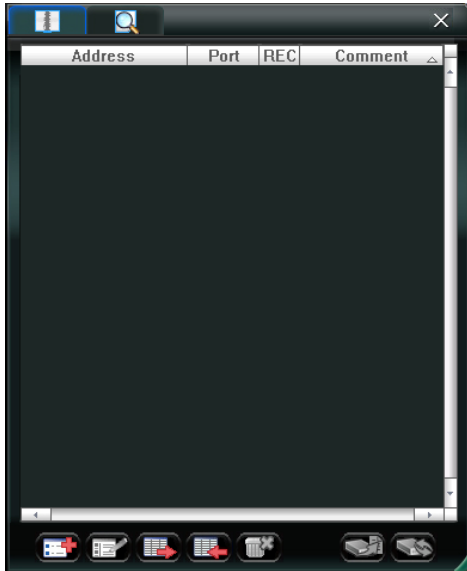

按『新增資料』時，出現以下畫面，填寫相關資料

 <p>Configure</p> <p>Transfer Method: <input checked="" type="radio"/> TCP <input type="radio"/> UDP</p> <p>IP Address: 116.48.137.34</p> <p>Port: 9999</p> <p>User Name: user1</p> <p>Password: *****</p> <p>Get Type: Unknown</p> <p>Stream Format: Default</p> <p>Av Option: Video/Audio</p> <p>Channel: <input checked="" type="radio"/> Multi-Channel <input type="radio"/> Single-Channel</p> <p><input type="checkbox"/> Event Sound</p> <p>C:\Program Files\VideoViewer\BMP\alarm.wav</p> <p>Event Sound Duration: 3 Seconds</p> <p>Comment:</p> <p>Apply Login Cancel</p>	<p>Transfer Method: TCP</p> <p>IP Address: 116.48.137.34</p> <p>Port: 9999</p> <p>User Name: 早前提提供的名字</p> <p>Password: 早前提提供的密碼</p> <p>其他預設不變</p> <p>輸入完成後，按『Apply』，再按『Login』</p>
---	---

紅磡鶴園街 2 號恆豐工業大廈第二期 5 樓 F2-10 室

按完『login』，左邊是現場畫面，右邊是剛才輸入的資料，下次再看時，可點選後直接觀看。



功能介紹：

	Address Book (輸入位址)
	Miscellaneous Control (系統設定) 請看下文
	Log (系統紀錄) 請看下文
	Record (錄影) 錄影片段在電腦上
	Snapshot (抓圖) 抓圖照片在電腦上
	Information (系統資訊) 顯示 DVR 資訊
	DVR Control (DVR 控制) 請看下文

紅磡鶴園街 2 號恆豐工業大廈第二期 5 樓 F2-10 室

Miscellaneous Control (系統設定) – 選定後按『Configure』



Remote Config (遠端設定) – 可直接更改 DVR 主機設定(不作詳細介紹)

警告：以下設定顧客請不要自行更改，如更改有機會影響正常 DVR 運作，請注意。

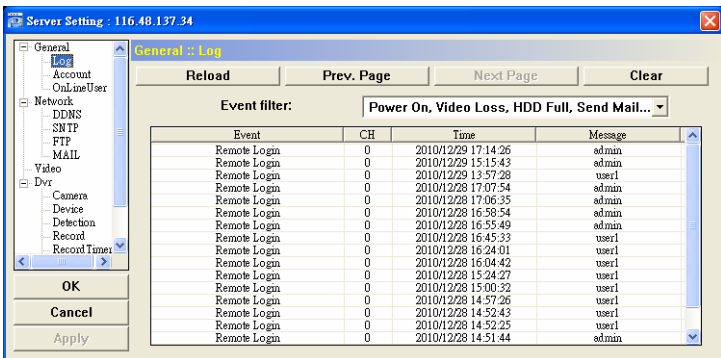

Record Setting (錄影設定)-錄影在電腦內(與 DVR 無關)

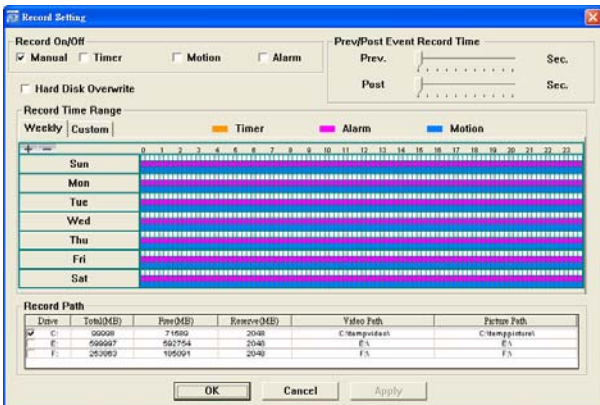

Custom Setting (一般設定)-更改語言



紅磡鶴園街 2 號恆豐工業大廈第二期 5 樓 F2-10 室

Log (系統紀錄)-觀看電腦記錄(與 DVR 無關)

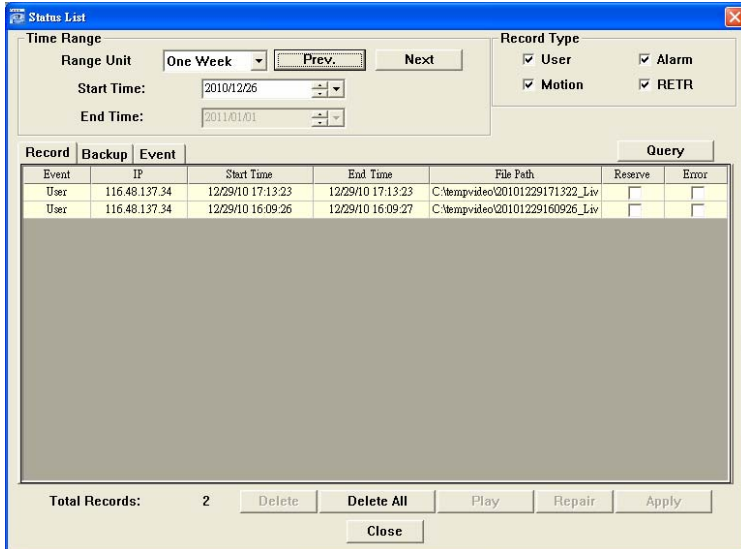

DVR Control (DVR 控制) -可顯示 DVR 畫面設定



頻道號碼選擇



顯示畫面數目 4 個/9 個

紅磡鶴園街 2 號恆豐工業大廈第二期 5 樓 F2-10 室

Avtech PDA 電話安裝說明：

Win mobile EagleEyes 設定操作指南 (以 HTC TyTN II 為例)

1. 安裝成功後，即可在程式集裡找到“EagleEyes” Icon 開啓程式



2. 開啓程式後即進入 EagleEyes 主頁面，透過下方的“New Device”即可進入新增 Device 設定頁面。



3. 填入欲新增的 Device 基本資訊。填寫以下資料，完成後按 Apply：

Name	avtech
Transfer Method	TCP
IP Address	116.48.137.34
Port	9999
User Name	user1
Password	用戶自定(需跟 cctv 一樣)
Stream Format	H264
Av Option	VIDEO/AUDIO
Channel	8
Phone Number	不用填寫

在 EagleEyes 主頁面中 Double Click 您欲連線的 Device 即可 Login。



紅磡鶴園街 2 號恆豐工業大廈第二期 5 樓 F2-10 室

Avtech 機(使用 Iphone 電話觀看)

電訊商	可否觀看	備註
3HK (3 香港)	可直接觀看	
PCCW (電訊盈科)	可直接觀看	
Smartone-Vodafone	可直接觀看 / 需特別設定	如需要特別設定部份功能不能使用(設定方法請看下文)
China Mobile HK(中國移動)	可直接觀看	
Wi-Fi (無線網絡)	可直接觀看	

- 首先在 iTunes 下載 EagleEyes
 你會看見兩個版本，分別如下

圖示	軟件名稱	作用
	EagleEyes-lite (Free)	觀看 1 部主機資料
	EagleEyes-plus (US \$4.99)	觀看 10 部主機資料

- 可根據本公司提供資料，輸入以下資料

	<p>Title 自定名稱 IP Address 網址或 IP 位址 輸入：116.48.137.34 Port：9999 Username：user1 或 user2 或 user3 Password：早前提供密碼</p> <p>輸入完成後，選取就可直接觀看。</p>
--	--

紅磡鶴園街 2 號恆豐工業大廈第二期 5 樓 F2-10 室

使用 Smartone-Vodafone 台觀看 EagleEye (更改以下設定，電訊商將收取數據費，詳情可致電電訊商了解詳情，電話：2880-2688 或到門市查詢)

註：電訊商提供解決辦法

1. 首先在 Safari 輸入以下網址：

<http://www.smartone-vodafone.com/iphone/internet-apn/>

2. 彈出以下畫面，按《安裝》



3. 安裝完成後，可在一般→描述檔，查看相關資訊。



紅磡鶴園街 2 號恆豐工業大廈第二期 5 樓 F2-10 室

4. 當安裝後，以下軟件將沒法正常使用。

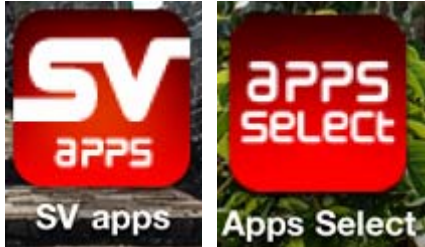

就會出現以下畫面



此服務只支援SmarTone-Vodafone流動網絡。

請暫時關掉手機Wi-Fi並啟動流動網絡，再重新載入。

This service is available only on SmarTone-Vodafone's network.

Please switch off your handset Wi-Fi and turn on the mobile network before reloading the page.

紅磡鶴園街 2 號恆豐工業大廈第二期 5 樓 F2-10 室

5. 如想使用電訊商提供之 SV Apps 服務，可刪除 APN 檔。需要觀看時再安裝 APN 檔。
刪除方法：

設定→一般→描述檔→移除



6. 移除後，可觀看電訊商提供之內容。



紅磡鶴園街 2 號恆豐工業大廈第二期 5 樓 F2-10 室

問題：

如出現以下畫面(沒有出現任何警告字句)，只顯示以下畫面，請返回開頭設定 IE 部份重新設定。

